



### Campus do LNEC

O Campus do LNEC tem excelentes auditórios e acessibilidades – estacionamento fácil, próximo do Aeroporto da Portela e a 10 min. a pé de uma estação de Metro – e situa-se no centro da cidade no agradável e animado Bairro de Alvalade.

### Inscrição e custo

As inscrições são feitas exclusivamente através do envio da respetiva ficha de inscrição, disponibilizada no sítio do 2.º CIHEL <http://2cihel.lnec.pt> e enviada para o Secretariado do 2.º CIHEL para o email: [formacao@lnec.pt](mailto:formacao@lnec.pt) ou por correio para o endereço constante da ficha.

Os custos de inscrição estão pormenorizados no sítio do Congresso, mas registam-se, em seguida, os custos calculados (c/IVA incluído) para o Workshop e o Congresso:

	Congresso	Congresso + Workshop
<b>Até 2013/01/31</b>		
Participante e autor de comunicação não estudante	€ 290	€ 350
Estudante (1.º e 2.º ciclos)	€ 120	€ 150
<b>Após 2013/01/31</b>		
Participante e autor de comunicação não estudante	€ 330	€ 400
Estudante (1.º e 2.º ciclos)	€ 150	€ 175

As inscrições só serão consideradas quando acompanhadas do pagamento, o qual poderá ser efetuado por cheque, em nome FUNDIC – Fundo para o Desenvolvimento das Ciências da Construção, ou por transferência bancária para o NIB: 001803650020001058222 – NIF: 502972076.

### Informações

Secretariado geral do 2.º CIHEL  
 Av. do Brasil 101 | 1700-066 LISBOA | tel.: +351 21 844 34 83 | fax: +351 21 844 30 14  
 e-mail: [organizacao2cihel@lnec.pt](mailto:organizacao2cihel@lnec.pt) | sítio: <http://2cihel.lnec.pt/>

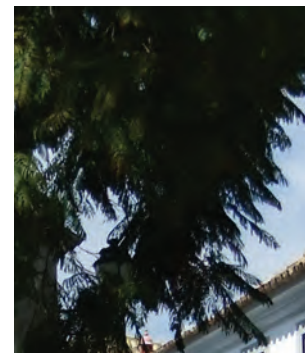
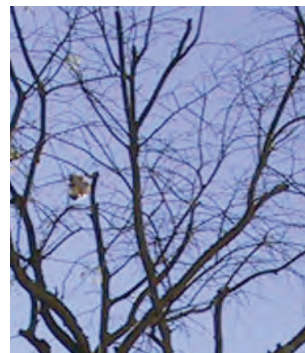

# 2.º CONGRESSO INTERNACIONAL da HABITAÇÃO no ESPAÇO LUSÓFONO

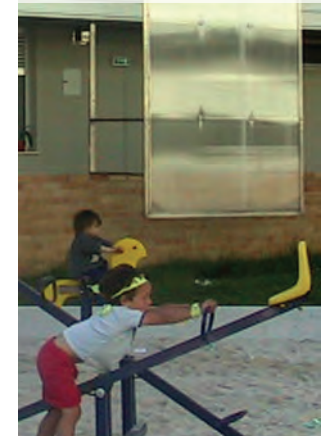
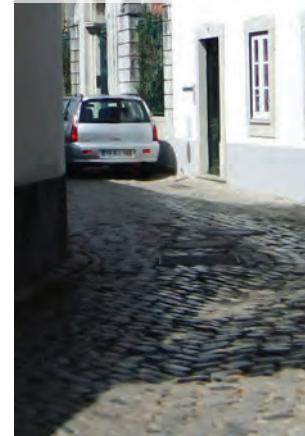

LNEC • Lisboa

2.º CIHEL 13 a 15 de março de 2013

Workshop 12 (tarde) e 13 (manhã) março de 2013

COM O ALTO PATROCÍNIO DE SUA EXCELENCIA



*O Presidente da República*

<http://2cihel.lnec.pt/>

## Apresentação

O **2.º Congresso Internacional da Habitação no Espaço Lusófono** (2.º CIHEL) decorrerá em Lisboa, no Laboratório Nacional de Engenharia Civil. A abertura oficial e palestra inaugural terão lugar na tarde de 13 de março de 2013 e o encerramento a 15 de março. A 11 e 12 de março de 2013 realizar-se-á um Workshop sobre as mesmas temáticas.

Enriquecendo-se o leque temático e a dinâmica organizativa deste evento, a ele se associou o 1º Congresso Construção e Reabilitação Sustentável de Edifícios no Espaço Lusófono (1.º CRSEEL), promovido pelo Departamento de Engenharia Civil da Faculdade de Ciências e Tecnologia da Universidade Nova de Lisboa.

## Organização

O Congresso é promovido e organizado pelo Laboratório Nacional de Engenharia Civil (LNEC) com a colaboração do Grupo Habitar (GH) – associação técnica e científica sem fins lucrativos com sede no Núcleo de Arquitetura e Urbanismo (NAU) do LNEC, do Fundo para o Desenvolvimento das Ciências da Construção (FUNDVIC).

## Tema geral

O 2.º CIHEL abordará o tema “Habitação, Cidade, Território e Desenvolvimento”, nas suas facetas quantitativas, qualitativas, urbanas, territoriais e ambientais, considerando o seu papel como meio de desenvolvimento socioeconómico dos respetivos países, e quando estão previstos elevados números de habitações e ações de reurbanização de extensas áreas em países da lusofonia que se debatem com críticas carências habitacionais e de ordenamento urbanístico.

## Temas a desenvolver no 2.º CIHEL por conferencistas e em comunicações

- Programas e políticas urbanas e habitacionais
- Cidade habitada, território e ambiente
- Da urbanidade no espaço público à cidade informal
- O habitar nas comunidades rurais
- Da habitação de interesse social à diversificação tipológica
- Integrar a reabilitação urbana e habitacional
- Sistemas, processos, tecnologias e materiais de construção
- Práticas de investigação e intervenção urbana e habitacional



## Comissões

**DIREÇÃO:** António Baptista Coelho, António Reis Cabrita e Jorge Grandão Lopes.

**SECRETARIADO PERMANENTE:** Ana Vaz Milheiro (ISCTE-IUL e CIAAM); Anselmo Cani (UEM); António Baptista Coelho (LNEC e GH); António Gameiro (UAN); António Reis Cabrita (LNEC, UCP e GH); Estanislau Silva Ferreira (MIGB); Francisco Oliveira (FAUTL e CIAUD); João Filgueiras Lima; José Dias; Khaled Ghoubar (FAU-USP e GH); Manuel Correia Fernandes (FAUP e GH); Margarida Louro (FAUTL e CIAUD); Paulo Tormenta Pinto (ISCTE-IUL, CIAAM e GH); Sheila Walbe Ornstein (FAU-USP e Museu Paulista USP); Teresa Madeira (ISCTE-IUL e CIAAM); Vasco Rato (ISCTE-IUL e CIAAM)

**COMISSÃO ORGANIZADORA E SECRETARIADO GERAL:** António Baptista Coelho, Presidente da Comissão Organizadora do 2.º CIHEL (DED/NAU-LNEC e GH), Ana Pinho (DED/NAU -LNEC), Anabela Manteigas (DED/NAU-LNEC), António Vilhena (DED/NRI), David Viana (CEAUP), Elisabete Arsénio (DT/NPTS -LNEC), Fedra Camilo (DSLMI/DIDICT-LNEC), Fernando Pinho (FCT-UNL), Helder David (DSLMI/DIDICT-LNEC), Joana Gonçalves (ULHT), João Branco Pedro (DED/NAU-LNEC), João Lutas Craveiro (DED/NESO-LNEC e GH), João Portugal (DG/NBOA e Coop. LNEC-IPAD-LABPPOP), José Anacleto (LNEC), Manuela França Martins (ORG/GRPT-LNEC), Margarida Louro (CIAUD e FAUTL), Miguel Judas (OA), Pedro Romana. Baptista Coelho (GH), Rita Morgado (DSLMI/DIDICT-LNEC), Teresa Fonseca (FUNDVIC), Teresa Madeira da Silva (ISCTE-IUL), Vicente Gião Roque (CIALP).

**COMISSÃO CIENTÍFICA:** (Presidente) Paulo Tormenta Pinto, Dep. Arquitectura e Urbanismo (DAU) do ISCTE-IUL e Grupo Habitar (GH); Alberto Reaes Pinto, Fac. de Arquitectura e Artes da Universidade Lusíada de Lisboa e Centro de Investigação em Território, Arquitectura e Design; Ana Pinho, Núcleo de Arquitectura e Urbanismo do LNEC e GH; Ana Vaz Milheiro, DAU do ISCTE-IUL e Centro de Investigação em Arquitectura e Áreas Metropolitanas (CIAAM); Anselmo Cani, Faculdade de Arquitectura e Planeamento Físico da Universidade Eduardo Mondlane; António Gameiro, Bastonário da Ordem dos Arquitectos de Angola e Universidade Agostinho Neto; César Freitas, Bastonário da Ordem dos Arquitectos Caboverdeanos; Diogo Mateus, Departamento de Urbanismo, Universidade Lusófona de Humanidades e Tecnologias (ULHT) e Instituto do Território (IT); Filipa Roseta, Faculdade de Arquitectura da Universidade Técnica de Lisboa (FAUTL); Iva Pires, Dep. de Sociologia da Universidade Nova de Lisboa; João Branco Pedro, Núcleo de Arquitectura e Urbanismo do LNEC e GH; Jorge Gil Saraiva, DED do LNEC e Instituto Superior Técnico (IST); Jorge Manuel Gonçalves, Dep. Engenharia Civil, Arquitectura e Georrecursos do IST; José António Bandeirinha, Centro de Estudos Sociais da Universidade de Coimbra; José Luís Saldanha, DAU do ISCTE-IUL e CIAAM; José Manuel Henriques, Departamento de Economia do ISCTE-IUL; José Vasconcelos Paiva, DED do LNEC e GH; Khaled Ghoubar, FAU-USP e GH; Manuel Correia Guedes, DECivil do IST; Márcio Minto Fabrício, Instituto de Arquitectura e Urbanismo, USP, São Carlos; Margarida Louro, Centro de Investigação em Arquitectura, Urbanismo e Design da FAUTL; Marlucci Menezes, Núcleo de Ecologia Social (NESO) do LNEC; Miguel Amado, Faculdade de Ciências e Tecnologia da Universidade Nova de Lisboa e Grupo de Estudos de Ordenamento do Território e Planeamento Urbano (GEOTPU); Miguel Santiago, Dep. Engenharia Civil e Arquitectura da Universidade da Beira Interior (UBI); Nuno Lacerda Lopes, Faculdade de Arquitectura da Universidade do Porto e GH; Vitor Campos, NAU do LNEC.